



SUN RENTAL®

(56-2) 2369 6380 ventas@sunrental.cl www.sunrental.cl

MANITOU MT 1030 S

ESPECIFICACIONES

Capacidad nominal 3000 kg
 Altura de elevación 9,98 m
 Alcance máximo 7,15 m
 Longitud de horquillas 1,2 m
 Peso total 7360 kg
 Ancho total 2,26 m
 Altura total 2,30 m
 Longitud al tablero 4,98 m
 Distancia al suelo 0,46 m
 Fuerza de tracción 7850 daN
 Radio de giro 3,75 m
 Energía Diésel

MEDIDAS

| | mm |
|----|------|
| A | 1200 |
| B | 2690 |
| C | 1913 |
| C1 | 1453 |
| D | 4988 |
| D1 | 4928 |
| D2 | 4060 |
| E | 6188 |
| F1 | 1846 |
| G | 460 |
| G1 | 468 |
| G2 | 445 |
| I | 785 |
| K | 1040 |
| L | 45 |
| N | 1690 |
| O | 125 |
| P2 | 44° |
| P3 | 50° |
| R | 3350 |
| U1 | 2300 |
| U2 | 2490 |
| V | 4950 |
| V2 | 3750 |
| W | 2261 |
| Y | 12° |
| Z | 114° |



DIAGRAMA DE ALCANCE



CÓDIGO QR

ESCANEA Y CONTÁCTANOS

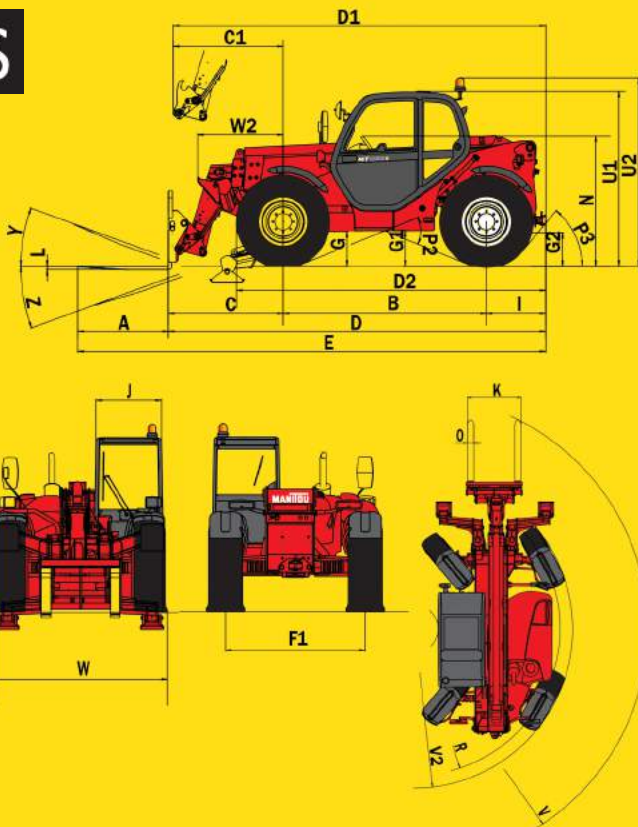
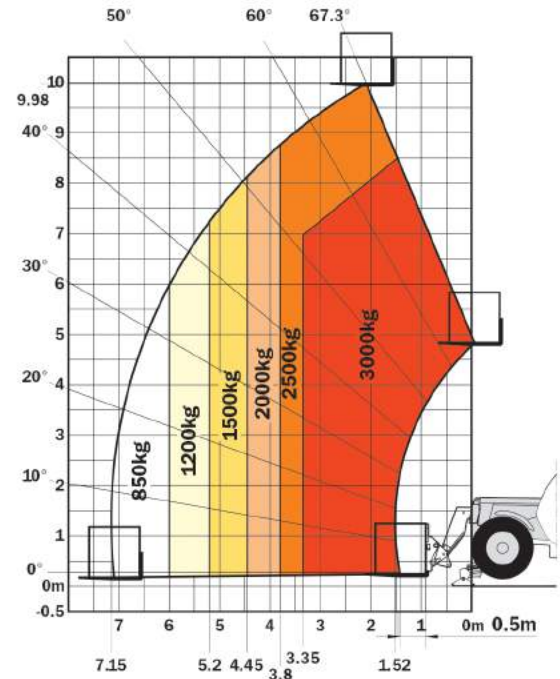

ABRIR APLICACIÓN DE LECTOR DE CÓDIGO QR



APUNTA LA CÁMARA DE TU TELÉFONO AL CÓDIGO QR Y ESCANÉALO



LA APLICACIÓN WHATSAPP INICIARÁ Y PODRÁS CONTACTARNOS



wa.link/b28z69

SERVICIO TÉCNICO



wa.link/zorbca

VENTA / ARRIENDO



wa.link/a6m2xt

SERVICIOS EXTERNOS
REPUESTOS